

REVISTA DE INTERIORISMO, DECORACIÓN Y DISEÑO CONTEMPORÁNEOS

casaviva

www.revistacasaviva.es NÚMERO 322 ESPAÑA 10 €

VISTAS privilegiadas

LA REVISTA
COCINAS
+ BAÑOS
DE REGALO



El jardín:
un oasis
privado

8 414090 200400



00322

NATURALEZA, orden y luz

PROYECTO: SUSANNA COTS.

El estudio de Susanna Cots proyecta este ático, en la Comunidad Valenciana, olvidando las paredes oblicuas y obviando las paredes que hiper fragmentaban la luz en porciones que buscan inevitablemente unirse.





UNA CÁPSULA
INVERNADERO DE
CRISTAL RECORRE
TODO EL HALL



El objetivo era que ya desde la bienvenida, se tuviera este saludo natural de iluminación que se acompañaría por una intervención de naturaleza enmarcada en una cápsula invernadero de cristal que recorre todo el hall.



SE UTILIZA UN SOLO PAVIMENTO EN PORCELÁNICO QUE GUÍA DESDE EL INTERIOR HACIA EL EXTERIOR



Para acabar de dar sentido pleno a la unión interior-exterior, se utiliza un solo pavimento en porcelánico que guía desde el interior y acaba creando la piscina y la terraza que la envuelve.

FOTOGRAFÍAS: MAURICIO FUERTES. TEXTOS: PABLO ESTELA.



El objetivo era que ya desde la bienvenida, se tuviera este saludo natural de iluminación que se acompañaría por una intervención de naturaleza enmarcada en una cápsula invernadero de cristal que recorre todo el hall. Mientras que, en paralelo, el otro lado se dedicaría a una amplia zona de armarios. Y, para acabar de dar sentido pleno a la unión interior-exterior, se utiliza un solo pavimento en porcelánico que guía desde el interior y acaba creando la piscina y la terraza que la envuelve. Desde cualquier rincón del espacio abierto que crea la cocina, la sala de estar y el pequeño despacho, se puede ver nacer la luz del día, evolucionando con todos sus matices, a través de cada estancia.

LA MADERA
NATURAL ES EL EJE
QUE SOSTIENE EL
EQUILIBRIO DE LA
COMUNICACIÓN
FAMILIAR



Todo el hogar tiene la madera natural como eje que sostiene el equilibrio de la comunicación familiar, desde los pavimentos que entrelazan todas las estancias, hasta los detalles donde se crean las atmósferas de conexión familiares.

La plena conexión interior-externo permite disfrutar de las mismas estancias en simetría según cada estación del año. En invierno acompañados del calor que se encuentra en el pequeño salón con la chimenea. En verano con la piscina que ocupa un lugar central en la terraza, una amplia zona casi clónica de la zona de día.

Todo el hogar tiene la madera natural como eje que sostiene el equilibrio de la comunicación familiar, desde los pavimentos que entrelazan todas las estancias, hasta los detalles donde se crean las atmósferas de conexión familiares:



Desde cualquier rincón del espacio abierto que crea la cocina, la sala de estar y el pequeño despacho, se puede ver nacer la luz del día, evolucionando con todos sus matices, a través de cada estancia.

DESDE CUALQUIER RINCÓN DEL ESPACIO ABIERTO SE PUEDE VER NACER LA LUZ DEL DÍA



EL DIÁLOGO CON EL
ELEMENTO NOBLE CONTINÚA
EN LA ZONA DE NOCHE



En el dormitorio principal se encuentra otra proyección de la cápsula de hierro, ya que se aprovechó el hueco del ascensor para introducir la naturaleza con otra intervención artística.



LA PERSONALIDAD
DE ESTE HOGAR SE
HA CONSEGUIDO
TRANSMITIR CON LOS
MURALES ESCOGIDOS



Cada personalidad de este hogar buscaba expresarse con un tono y una voz que se ha conseguido transmitir con los murales escogidos para cada protagonista.

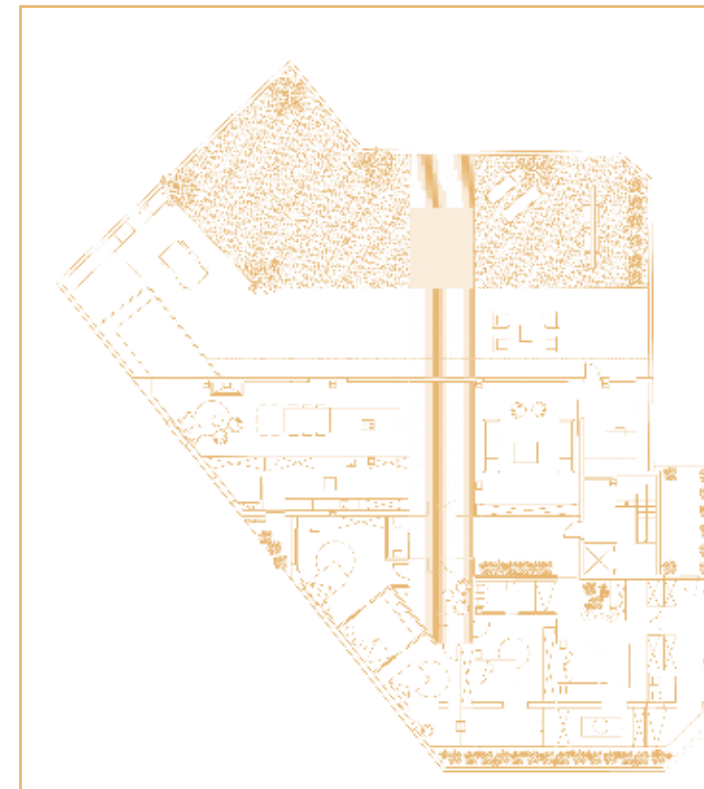

MADERA NATURAL

- 01** La madera natural decorativa aporta calidez a los espacios, creando ambientes acogedores. Además, su versatilidad permite su uso en diversos estilos decorativos, desde rústico hasta moderno.
- 02** La belleza de la madera natural es atemporal, aportando un toque clásico y elegante a la decoración. Sus vetas y tonalidades únicas añaden carácter y personalidad a cualquier ambiente.
- 03** Su uso no solo es estéticamente agradable, sino que también respeta el medio ambiente al ser un material renovable. Además, la presencia de madera crea una conexión visual con la naturaleza, promoviendo un ambiente equilibrado.



CADA HABITACIÓN JUVENIL ESTÁ DISEÑADA PARA PERMEABILIZARSE CON SU EDAD

Cada habitación juvenil está diseñada para permeabilizarse con su edad. Así, dos de ellas comparten lavabo mientras que la del benjamín comparte una puerta directa con la habitación de los padres, que en un futuro se transformará en pared.

la pared de la sala de estar, la barra y la mesa de la cocina y las estanterías del despacho.

Este diálogo con el elemento noble continúa en la zona de noche, siendo el elemento que define la suite principal. Es aquí, en el dormitorio principal, donde se encuentra otra proyección de la cápsula de hierro, ya que se aprovechó el hueco del ascensor para introducir la naturaleza con otra intervención artística. Cada personalidad de este hogar buscaba expresarse con un tono y una voz que se ha conseguido transmitir con los murales escogidos para cada uno de los protagonistas.

Desde las habitaciones infantiles y sus colores atemporales, pero con fortaleza, pasando por el diferente empapelado del baño de las niñas o los detalles florales en el tocador del baño de la suite principal, hasta el diseño de autor que se encuentra en el baño de cortesía.

Cada habitación juvenil está diseñada para permeabilizarse con su edad. Así, dos de ellas comparten lavabo mientras que la del benjamín comparte una puerta directa con la habitación de los padres, que en un futuro se transformará en pared. ■