Puro Blanco,
geometría depurada frente al mar

Apasionada por los cambios que duran, por las metáforas que se entienden y por los contrastes que se hacen cómodos, Susanna Cots hace diez años que diseña espacios. Gracias a su sencillez y constancia, se ha hecho un lugar en el mundo efímero del diseño. Los proyectos de Susanna Cots despuntan orden, confort visual y claridad. Una combinación de la que nace una explosión suave a base de jugar con volúmenes, líneas estilizadas y el blanco como inspiración máxima.

Vestíbulo – Recibidor:
- Sofá de Viccarbe
- Mesa, diseño de Susanna Cots
- Alfombra de Nani Marquina diseñada por Mariscal.

Puro blanco es un proyecto de interiorismo de Susanna Cots ubicado en Almuñecar (Granada). La vivienda se ha trabajado con y para el blanco, el color de la luz solar y la unión de todos los colores. Los más de 500 m2 de esta segunda residencia están edificados en líneas paralelas y geométricas por encima del mar. El protagonista es la luz natural que inunda todas las estancias, creando un espacio abierto a la naturaleza.

La casa está dividida en cinco zonas: zona de día con el salón, comedor y cocina, zona de servicio, zona infantil compuesta por sala de juegos, baño y dos dormitorios, suite principal y zona de invitados.

La sala de estar-comedor se ha proyectado con la intención de introducir el exterior en el interior, de manera que desde el sofá te inunda un color azul intenso del mar, que entra envolviendo toda la estancia, al igual que en la cocina.

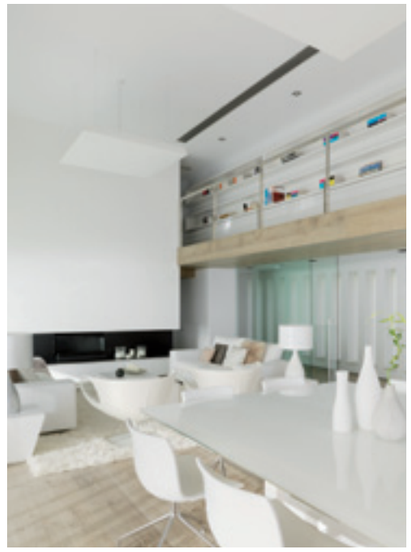

- Sofás blancos de Rafemar
- Sillones de piel de Moroso.
- Alfombras blancas peludas de Jordi Mas
- Sillas de Arper
- Mesa del comedor de Camamilla Design
- Mesillas Biaix de Camamilla Design
- Diseño del mueble de la television y estanterías de Susanna Cots
- Lámparas plateadas de Vibia
- Las cortinas motorizadas son de hilo egipcio y rejilla de aluminio, de Gaston y Daniela.

La cocina es de la marca Bulthaup de color blanco y acero inoxidable. La barra y los taburetes de mandera de haya son también de Bulthaup.

- Diseño del vestidor, tocador y mobiliario en general y del baño, de Susanna Cots.
- Alfombra negra que atraviesa el dormitorio de Jordi Mas
- Sofá Aire de Camamilla Design
- Maniquí de hierro envejecido de un anticuario.
- Cortinas de hilo egipcio motorizadas de Gaston y Daniela
- El mobiliario exterior de la suite es de Samoa

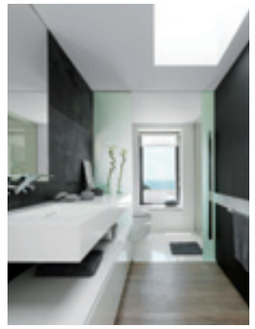

- Baño: suelo y ducha de resina blanca. Lavabo de Antonio Lupi. Toda la grifería es de Hansgrohe.

En la parte alta de la casa, aparece un cubículo que alberga la suite principal, todo diseñado en blanco excepto el baño (en piedra basáltica negra), una larga alfombra negra que atraviesa la estancia, y algunos elementos de decoración en plata envejecido, como un maniquí que preside la suite o unos marcos que visten el tocador.

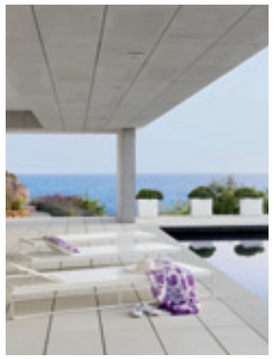

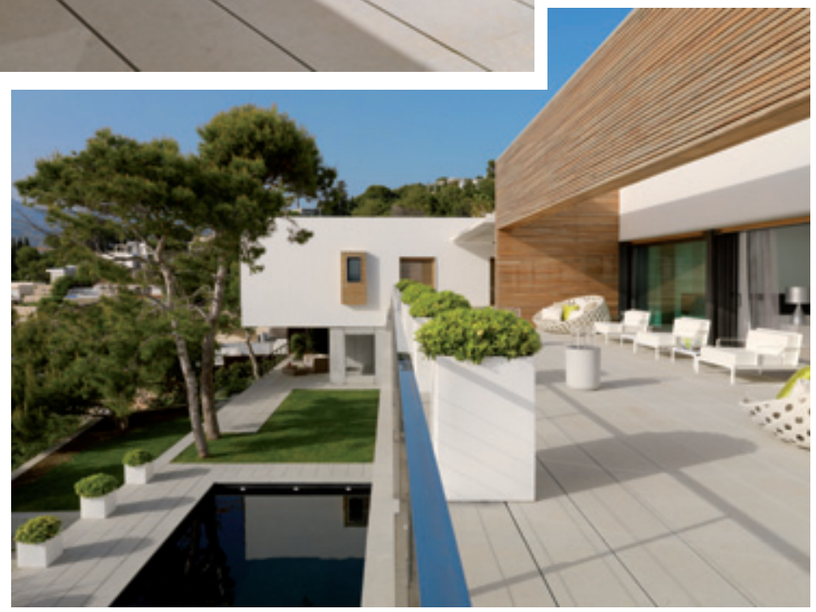

Terraza principal
- Dos fuegos de bioetanol de Planika
- Dos sofás canasta con cojines de B&B
- Mesa y sillas del comedor de verano son de Samoa.
- La piscina es de gresite de color negro.
- Las tumbonas de la piscina son de Samoa.

- Delimita la cama un pavimento y cabezal de madera que entra desde el exterior y emmarca la cama y los sofás de Roiche Bobbois.
- Las cortinas de fibra de coco son de Gaston y Daniela.
- Diseño del mobiliario de Susanna Cots.

La zona de invitados, en la parte baja de la casa, junto a la piscina, se ha trabajado con el mismo pavimento de exterior para integrar aun más el exterior en el interior y conseguir fundirse en un solo espacio.

Puro Blanco ha sido finalista en los prestigiosos premios internacionales del SBID -Society of British Interior Design-, en las categorías de Mejor Diseño de Interiores y Ganador Global.

- En la terraza también hay un chillout ovalado negro, de 4,50 m de longitud, de Islelounge, lleno de cojines de colores de Gaston y Daniela.
- Hay un lavabo-vestidor en la zona de la piscina.
- El mobiliario de sofás y butacas de la sala de estar de la piscina es de Royal Botania.
- El lavadero también es diseño de Susanna Cots.

Cocina de verano: Al lado de la piscina, hay una cocina de verano, que está oculta detrás de unas puertas blancas. La cocina es negra ,tanto el mobiliario como el mármol Zimbawe, ambos de color negro, diseño de Susanna Cots. •

Acicalia

Pequeñas grandes obras

La palabra "obras" suele causar cierto temor entre nosotros, y al terminar la ejecución de las mismas se le añade a veces la frase: "Total, para esto". Pero hay reformas que se hacen en un solo día, con un presupuesto relativamente bajo y que cambian por completo el aspecto de nuestra casa. Demos algunos ejemplos.

Una estrategia para la tan esperada renovación del salón puede ser colocar un aplacado de piedra en una de sus paredes, consiguiendo un espacio de carácter natural y rústico que define a la piedra. Por la variedad de colores y acabados existentes en el mercado, combinará sin problemas con el resto de paredes y mobiliario. El coste aproximado para una pared de unos 9 m^2 (2,5 x 3,5) comienza en unos 90 €/m^2 si optamos por piedra artificial hasta unos 140 €/m^2 con piedra natural. En cualquier caso, siempre debemos solicitar un presupuesto detallado que se adapte a nuestro caso particular.

La pintura también es un elemento decorativo económico y fácil de ejecutar. Pintar una o todas las paredes de algún color hará que cambie por completo el ambiente de la estancia. Imagine su salón con una pared, roja, violeta o negra. O cambiar la totalidad de todas a colores salmón, anaranjados, amarillos tenues o la amplia gama de azules y verdes. Verá que el aspecto de la sala cambia por completo. Tampoco olvidemos la pintura imitación "pizarra" que dará un ambiente divertido en la habitación de los niños o en la cocina. El coste aproximado de pintar una estancia de 25 m^2 es de 140 € la mano de obra y entre 30-45 € los materiales. Como en el caso anterior, una sola jornada es suficiente para su ejecución.

Otra alternativa para cambiar nuestra decoración es el papel pintado. No es arriesgado decir que las posibilidades son infinitas: se puede empapelar una única pared, combinar varios diseños de una misma colección o empapelar la mitad inferior de las paredes y pintar la mitad superior. Para estancias más desenfadadas nada mejor que láminas gigantes que ocupan toda la pared, como un bonito mapamundi en la habitación de nuestros hijos. Para un dormitorio de unos 15 m^2 el precio de la ejecución de la obra estaría en torno a los 120 €, a lo que habría que sumar el coste del papel.

Se puede cambiar el aspecto de nuestra casa de manera rápida y barata. Estos son sólo 3 ejemplos, pero hay más opciones, sólo hay que buscar profesionales de confianza. •

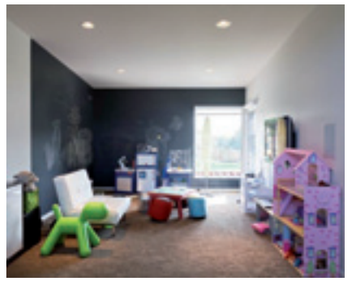

reformas acicalia
CONFIANZA COMPROMISO SEGURIDAD

91 638 34 61 www.acicalia.com